

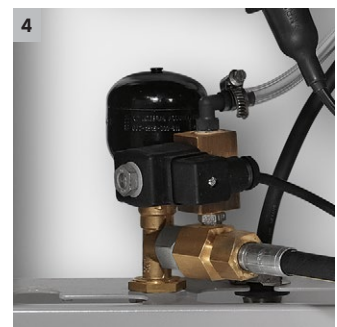

HD 13/12-4 ST

De configureerbare, stationaire hogedrukreiniger HD 13/12-4 ST is bijzonder indrukwekkend bij landbouwtoepassingen, met een zeer grote wateropbrengst van 1.300 liter per uur.

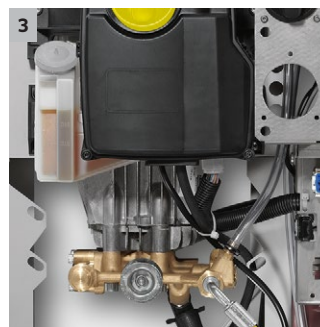

1 Individuele configureerbaarheid voor lagere investeringskosten

- Niets betalen wat niet echt gebruikt wordt.
- Gewoon een basistoestel kiezen en aanvullen met de gewenste functies.

2 Vooral hete en effectieve reiniging dankzij de wateraanvoer van een hoge temperatuur

- Bij het basismodel is al een watertemperatuur van 70 °C mogelijk.
- Dankzij een geavanceerde drukpomp en hittebestendige dichtingen, kunnen er temperaturen worden behaald tot 85°C.

3 Aanpassing aan elke eis dankzij de mogelijkheid om achteraf aan te bouwen

- De meeste functies en accessoires kunnen op ieder moment worden bijbesteld.
- Eenvoudig Plug 'n' Play-systeem bespaart montagekosten.

4 Lange levensduur garandeert een groot waardebehoud

- Langzaam lopende 4-polige elektromotor
- Sterke keramische zuigers.

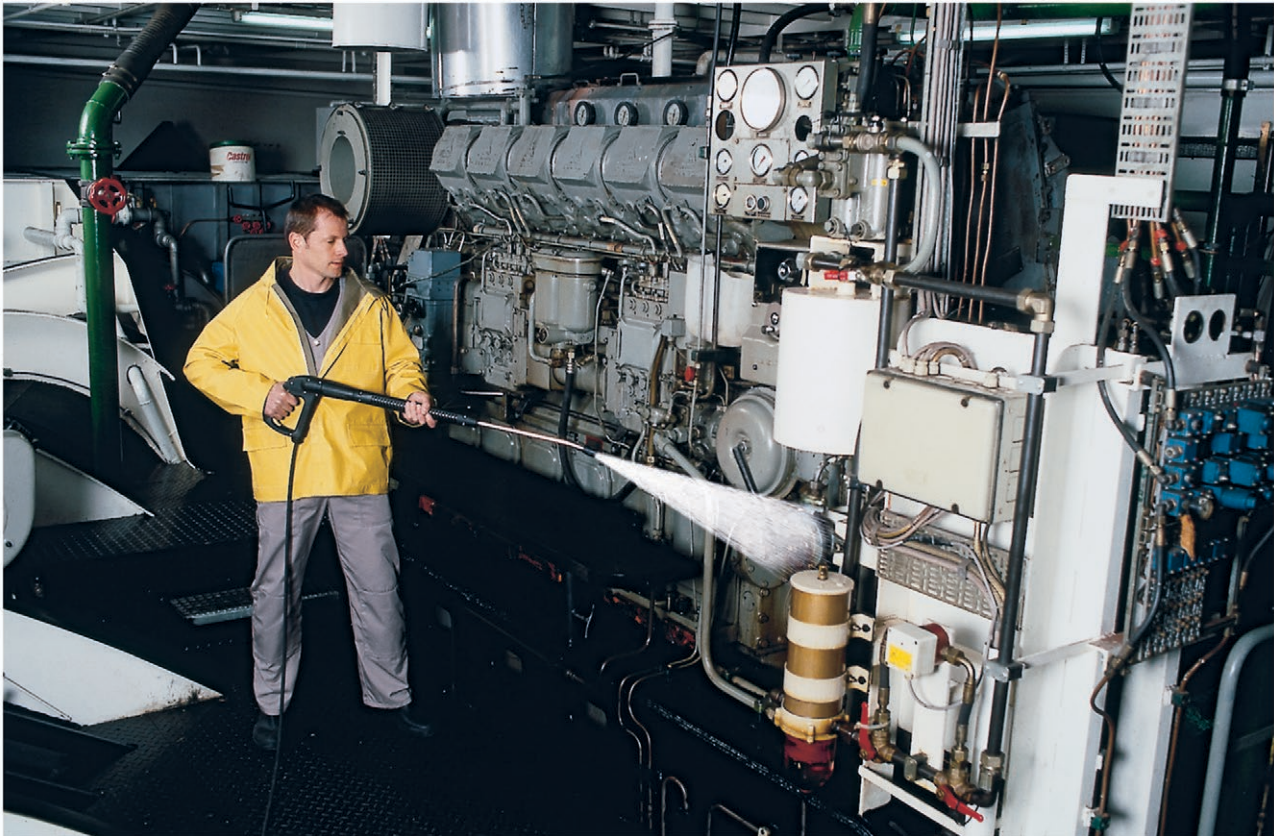

HD 13/12-4 ST

Technische gegevens

| | | |
|--|--------------------|-------------------|
| Bestelnr. | | 1.524-500.2 |
| Stroomsoort | Ph / V / Hz | 3 / 400 / 50 |
| Bescherming | | 16 |
| Wateropbrengst | l/u | 650 - 1300 |
| Werkdruk | bar / MPa | 30 - 120 / 3 - 12 |
| Max. druk | bar / MPa | 150 / 15 |
| Max. toevoertemperatuur | °C | 70 |
| Vermogen | kW | 6,4 |
| Aantal gelijktijdige gebruikers | | 1 |
| Draagbaarheid | | Stationair |
| Gewicht | kg | 72 |
| Afmetingen (l x b x h) | mm | 533 x 420 x 790 |

Uitrusting

| | | |
|--|-----------|----------------------------|
| Spuitpistool | | Easy Press-hogedrukpistool |
| Spuitpistool met softgrip | | ■ |
| Servo Control | | - |
| Hogedrukslang | m | 10 / DN 8, 315 bar |
| Drievoudige sproeier (0°/25°/40°) | | handmatig |
| Anti-verdraaisysteem (AVS) | | ■ |
| Roestvrij stalen spuitlans | mm | 1050 |
| Voorbereid voor Servo Control | | ■ |
| ■ Bij de levering inbegrepen | | |

HD 13/12-4 ST

1.524-500.2

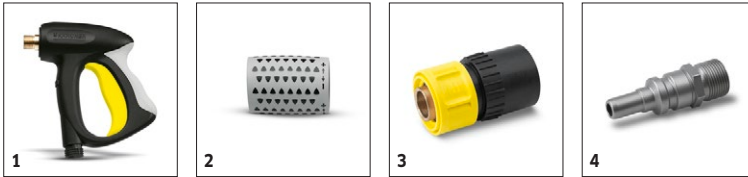

| | | Bestelnr. | Waterop- brengst | | | Prijs | Beschrijving | |
|---|---|-------------|---------------------|--|--|-------|--|---|
| Easy Press-hogedrukpistool met verminderde kracht om het vast te houden (Kärcher-patent) | | | | | | | | |
| Easy Press-hogedrukpistool met softgrip | 1 | 4.775-463.0 | | | | | Easy Press hogedrukpistool, voor draaibare hogedrukslangen NW 6 /NW 8 diameter 11 mm | ■ |
| Servo Control-regelaar | | | | | | | | |
| Servo Control-regelaar | 2 | 4.775-471.0 | 1100 l/u | | | | Waterhoeveelheid en druk kunnen direct aan het handspuitpistool worden ingesteld. | □ |
| Snelkoppeling | | | | | | | | |
| Snelkoppeling | 3 | 6.401-458.0 | | | | | Voor snel omwisselen van spuitlansen en toebehoren. Optimaal aangepast voor Kärcher-toebehoren, met name voor het aansluiten van pistool en spuitlans. Met M22 x 1,5 contra. | □ |
| Steeknippel | 4 | 6.401-459.0 | | | | | Gehard roestvrijstalen nippel voor snelkoppeling 6.401-458. Met M22 x 1,5 steek. | □ |

■ Bij de levering inbegrepen □ Beschikbaar toebehoren

HD 13/12-4 ST

1.524-500.2



| | | Bestelnr. | Max. werkdruk | Lengte | | Prijs | Beschrijving | |
|----------------------------|---|-------------|---------------|---------|--|-------|---|---|
| Draaibare spuitlans | | | | | | | | |
| Spuitlans | 1 | 4.760-660.0 | 300 bar | 1050 mm | | | 1050 mm roestvrijstalen lans (handkoppeling) met ergonomische handgreep voor gebruikersgemak en veiligheid. Onder druk 360° roteerbaar. | ■ |
| | 2 | 4.760-664.0 | 300 bar | 600 mm | | | 600 mm roestvrijstalen lans (handkoppeling) met ergonomische handgreep voor gebruikersgemak en veiligheid. Onder druk 360° roteerbaar. | □ |

■ Bij de levering inbegrepen □ Beschikbaar toebehoren

HD 13/12-4 ST 1.524-500.2

KÄRCHER

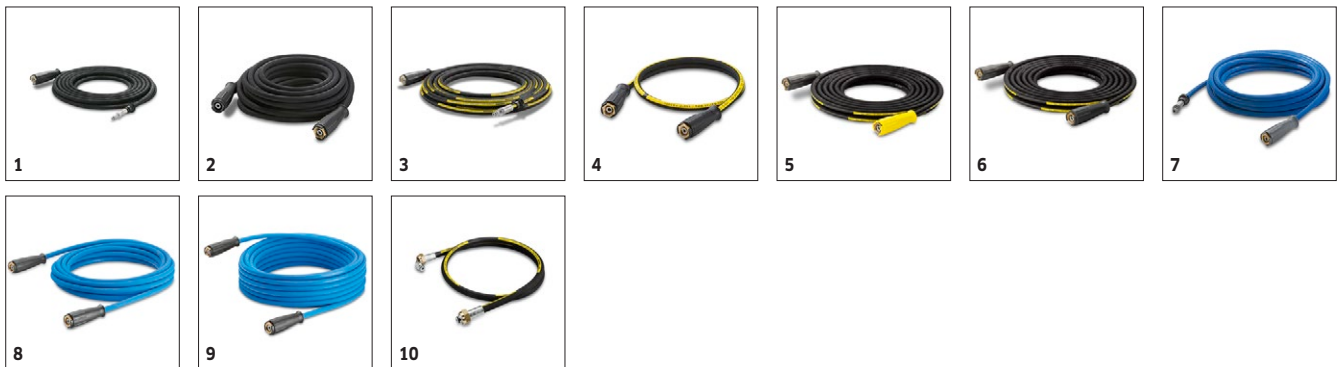

| | | Bestelnr. | Nominale diameter | Max. werkdruk | Lengte | Prijs | Beschrijving | |
|--|----|-------------|-------------------|---------------|--------|-------|--|---|
| Standaard | | | | | | | | |
| Hogedrukslang | 1 | 6.390-025.0 | DN 8 | 315 bar | 10 m | | 10 m hogedrukslang (M 22 x 1,5) met knikbescherming. Met gepatenteerde roterende AVS-spuitpistoolkoppeling en handmatige koppeling. Overige gegevens: DN 8/155 °C/315 bar. | ■ |
| Standaard met tweezijdige schroefkoppeling | | | | | | | | |
| Hogedrukslang | 2 | 6.391-342.0 | DN 8 | 315 bar | 10 m | | Om de actieradius te vergroten met de hogedrukreiniger. Aansluiting aan beide kanten M22 x 1,5. | |
| Longlife 400 | | | | | | | | |
| Hogedrukslang Longlife | 3 | 6.391-351.0 | DN 8 | 400 bar | 10 m | | Met gepatenteerde AVS-aansluiting in het spuitpistool (draaibaar) en handmatige schroefaansluiting, M 22 x 1,5 met knikbescherming. Met dubbele stalen versteviging. | □ |
| Longlife 400 met tweezijdige schroefkoppeling | | | | | | | | |
| Hogedrukslang Longlife | 4 | 6.390-178.0 | DN 8 | 400 bar | 1,5 m | | 1,5 m hogedrukslang (DN 8, M 22 x 1,5) met knikbescherming en aansluitingen aan beide zijden. Koppeling specifiek geschikt voor slanghaspels (M 22 x 1,5). | □ |
| | 5 | 6.388-083.0 | DN 8 | 400 bar | 10 m | | Met draaikoppeling, 2 x M 22 x 1,5 | □ |
| | 6 | 6.391-354.0 | DN 8 | 400 bar | 10 m | | Om de actieradius te vergroten met een hogedrukreiniger. Aansluiting aan beide kanten M22 x 1,5. | |
| Longlife-uitvoering voor levensmiddelen | | | | | | | | |
| Hogedrukslang voedselveilig | 7 | 6.391-885.0 | DN 8 | 400 bar | 10 m | | Duurzame hogedrukslang voor gebruik in de voedingsmiddelenindustrie Außendecke## kleurecht materiaal, bestendig tegen vetten. Met gepatenteerde AVS-koppeling in het pistool (op draaipen) | □ |
| Longlife-uitvoering voor levensmiddelen met schroefkoppeling aan beide kanten | | | | | | | | |
| Hogedrukslang voedselveilig | 8 | 6.391-864.0 | DN 8 | 400 bar | 10 m | | Duurzame hogedrukslang voor gebruik in de voedingsmiddelenindustrie Außendecke## kleurecht materiaal, bestendig tegen vetten. Met draaikoppeling, 2 x M 22 x 1,5 | □ |
| | 9 | 6.391-887.0 | DN 8 | 400 bar | 20 m | | | |
| Speciale slangen | | | | | | | | |
| Hogedrukslang gebogen | 10 | 6.388-886.0 | DN 8 | 400 bar | 1,5 m | | Verbindingsslang in longlife kwaliteit met 2x M22 x 1,5, met haakse aansluiting aan één zijde. | □ |

■ Bij de levering inbegrepen □ Beschikbaar toebehoren

HD 13/12-4 ST 1.524-500.2



| | | Bestelnr. | Sproeier- grootte | | | Prijs | Beschrijving | |
|------------------------------------|---|-------------|----------------------|--|--|-------|---|--------------------------|
| Powersproeier spuithoek 25° | | | | | | | | |
| Powersproeier | 1 | 2.883-408.0 | 100 | | | | Vlakstraalsproeier voor grote oppervlakken en hardnekkig vuil en vlekken. | <input type="checkbox"/> |

■ Bij de levering inbegrepen Beschikbaar toebehoren

HD 13/12-4 ST 1.524-500.2



| | | | | | | | | | Bestelnr. | Prijs | Beschrijving | |
|--|----|-------------|--|--|--|--|--|--|-----------|-------|---|--------------------------|
| Sproeierkoppeling | | | | | | | | | | | | |
| Sproeierkoppeling | 1 | 5.401-210.0 | | | | | | | | | Voor het beschermen en aansluiten van Kärcher-power-sproeiers op spuitlansen (M 18 x 1,5 IG). | <input type="checkbox"/> |
| Koppeling | | | | | | | | | | | | |
| KOPPELING | 2 | 4.403-002.0 | | | | | | | | | Messing dubbele koppeling voor aansluiten en verlengen van hogedrukslangen. Met rubberen bescherming. Koppeling: 2x M 22 x 1,5 m. | <input type="checkbox"/> |
| Adapter EASY!Lock | | | | | | | | | | | | |
| Adapter 1 (M22x1.5 AG > EASY!Lock 22 AG) | 3 | 4.111-029.0 | | | | | | | | | Adapter 1 voor de aansluiting van de oude slang op de nieuwe | <input type="checkbox"/> |
| Adapter 2 (M22x .5 IG > EASY!Lock 22 AG) | 4 | 4.111-030.0 | | | | | | | | | Adapter 2 voor de aansluiting van het oude toestel op de nieuwe slang en van het oude pistool op de nieuwe slang | <input type="checkbox"/> |
| Adapter 3 (M22x1.5 IG > EASY!Lock 22 AG) | 5 | 4.111-031.0 | | | | | | | | | Adapter 3 voor de aansluiting van het oude pistool op de nieuwe spuitlansen en de nieuwe servo regulator | <input type="checkbox"/> |
| Adaptor 4 (EASY!Lock 22 IG > AVS D11) | 6 | 4.111-032.0 | | | | | | | | | M22 x 1,5 contra- en zwenkbare koppeling.Voor het verlengen van hogedrukslangen met AVS-koppeling of voor gebruik van de telescopische lans met een hogedrukslang met AVS-koppeling. | <input type="checkbox"/> |
| Adapter 5 (EASY!Lock 22 IG > M22x1.5 AG) | 7 | 4.111-033.0 | | | | | | | | | Adapter 5 voor de aansluiting van het nieuwe EASY!Force pistool op een oude spuitlansen en de nieuwe Servo Control op een oude spuitlansen | <input type="checkbox"/> |
| Adapter 6 (EASY!Lock 22 IG > M22x1.5 AG) | 8 | 4.111-034.0 | | | | | | | | | Adapter 6 voor de aansluiting van een nieuw EASY!Lock toestel op een oude slang en een oude slang op het nieuwe EASY!Force pistool. | <input type="checkbox"/> |
| Adapter 7 (M18x1.5 IG > EASY!Lock 20 AG) | 9 | 4.111-035.0 | | | | | | | | | Adapter 7 voor de aansluiting van de oude spuitlansen op een nieuwe EASY!Lock sproeier. | <input type="checkbox"/> |
| Adapter 8 (EASY!Lock 20 IG > M18x1.5 AG) | 10 | 4.111-036.0 | | | | | | | | | Adapter 8 voor de aansluiting van de nieuwe EASY!Lock spuitlansen op een oude sproeier. | <input type="checkbox"/> |
| Aftappunt | | | | | | | | | | | | |
| Slang- en spuitlanshouder RVS | 11 | 2.042-003.0 | | | | | | | | | Wandhouder voor slang en spuitlansen voor praktisch en veilig opbergen van hogedrukslangen of spuitlansen. Roestvrijstalen wandhouder. | <input type="checkbox"/> |
| Afstandsbediening | | | | | | | | | | | | |
| Afstandsontgrendeling | 12 | 2.637-491.0 | | | | | | | | | Gebruikersvriendelijke afstandsbediening voor stationaire hogedrukreinigers. Met wipchakelaar, ISO-behuizing voor wandmontage en bevestigingsmaterialen. | <input type="checkbox"/> |
| Eenvoudige afstandsbediening I/O, RM 1/2 | 13 | 2.744-014.0 | | | | | | | | | In combinatie met 2.209-798.0 en 2.638-200.0 | <input type="checkbox"/> |
| Meervoudige afstandsbediening, elektronische versie, I/O, RM 1/2 | 14 | 2.744-015.0 | | | | | | | | | Toebehoren voor stationaire hogedrukreinigingsinstallaties | <input type="checkbox"/> |
| Prioriteitschakelaar | 15 | 2.638-200.0 | | | | | | | | | Prioriteitschakelaar | <input type="checkbox"/> |
| Munttester, 50 cent | 16 | 2.639-912.0 | | | | | | | | | Munttester, 50 cent | <input type="checkbox"/> |
| Munttester, 1 € | 17 | 2.639-913.0 | | | | | | | | | Munttester, 1 € | <input type="checkbox"/> |
| Munttester, 2 € | 18 | 2.639-914.0 | | | | | | | | | Munttester, 2 € | <input type="checkbox"/> |
| Munttester jeton | 19 | 6.768-063.0 | | | | | | | | | Munt | <input type="checkbox"/> |
| Aansluitdoos voor afstandsbediening | 20 | 2.209-798.0 | | | | | | | | | Aansluitdoos voor de stationaire HD machines van Kärcher. Voor de aansluiting van enkelvoudige of meervoudige afstandsbedieningen, de bedieningselektronica, prioriteitschakelaars en de afstandsbediening voor muntinwerp. Met bedradingsharnas. | <input type="checkbox"/> |
| Accessoireset kabelbundel | 21 | 2.209-807.0 | | | | | | | | | Met de set voor op afstand vrijgeven van schakelingen kan een knop of een noodstopshakelaar op afstand worden vrijgegeven. | <input type="checkbox"/> |

■ Bij de levering inbegrepen □ Beschikbaar toebehoren

HD 13/12-4 ST

1.524-500.2

KÄRCHER

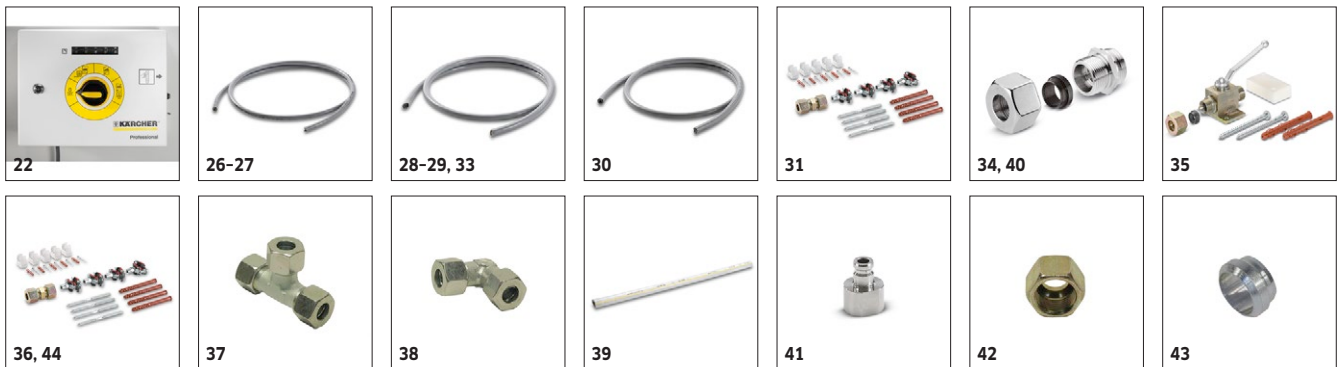

| | | Bestelnr. | | | Prijs | Beschrijving | |
|--|----|-------------|--|--|-------|---|--------------------------|
| Afstandsbediening voor meerdere munten zonder munttester | 22 | 2.642-422.0 | | | | Afstandsbediening voor meerdere munten (zonder munttester) voor een eenvoudige bediening van de stationaire HD/HDS machines van Kärcher, bv. in wasplaatsen. Voor bevestiging aan de muur, incl. bevestigingsmateriaal. | <input type="checkbox"/> |
| Meervoudige afstandsbediening stuurelektronica | 23 | 2.744-036.0 | | | | | <input type="checkbox"/> |
| Noodstopschakelaar - voor installatie op afstandsbediening 2.744-015 | 24 | 6.635-434.0 | | | | | <input type="checkbox"/> |
| | 25 | 6.651-485.0 | | | | | <input type="checkbox"/> |
| Stuurkabel | | | | | | | |
| Stuurleiding 3x 1,5 mm2 (prijs per meter) | 26 | 6.641-059.0 | | | | Besturingskabel 3 x 1,5 mm ² . Beschikbaar per lopende meter. | <input type="checkbox"/> |
| Stuurkabel 5 x 1,5 | 27 | 6.641-061.0 | | | | Stuurkabel 5 x 1,5 | <input type="checkbox"/> |
| Stuurkabel 7 x 1,5 | 28 | 6.641-064.0 | | | | Stuurkabel 7 x 1,5 | <input type="checkbox"/> |
| Besturingskabel 10 x 1,5 | 29 | 6.641-082.0 | | | | Besturingskabel 10 x 1,5 | <input type="checkbox"/> |
| Stuurkabel 12 x 0,75 | 30 | 6.641-815.0 | | | | Stuurkabel 12 x 0,75 | <input type="checkbox"/> |
| Montageleiding | 31 | 2.420-008.0 | | | | Kabelbuis voor installatie stuurleiding. Bestaat uit 3 m kabelbuis, 5 buisclips, 5 pluggen, 5 schroeven. | <input type="checkbox"/> |
| Leidingklem (5 per 3 meter gebruiken) | 32 | 6.373-377.0 | | | | | <input type="checkbox"/> |
| Besturingskabel | 33 | 6.647-222.0 | | | | Verbindingskabel beschikbaar als bulk stock (12 x 1,0 mm ²) voor gebruikt als een controlekabel. Voor alle stationaire HD/HDS machines van Kärcher. | <input type="checkbox"/> |
| Hogedrukleiding | | | | | | | |
| Aansluitstuk, staal verzinkt | 34 | 2.638-180.0 | | | | Alternatief: roestvrijstaal 2.638-181 | <input type="checkbox"/> |
| Afsluitkraan, staal verzinkt | 35 | 4.580-144.0 | | | | Afsluitklep, gegalvaniseerd staal. Voor het aansluiten van een hogedrukslang op het hogedrukleidingsstelsel. Koppelingen: 1x M22 x 1,5 en 1x M24 x 1,5. Met wandbevestigingsplaat en bevestigingsmaterialen. | <input type="checkbox"/> |
| Leidingset, staal verzinkt, 3 m | 36 | 2.420-004.0 | | | | Hogedrukleidingset met 3 m gegalvaniseerd stalen buis Ø 16 x 2,5 mm, DN 11 met bevestigingsmaterialen: Klemringkoppeling, 4 buisklemmen, 4 draagbouten en 4 kunststof pluggen. | <input type="checkbox"/> |
| T-stuk, staal verzinkt | 37 | 6.386-269.0 | | | | T-stuk (90°), gegalvaniseerd staal met klemringkoppeling voor 16 mm buizen. Bevestigingsmateriaal (Ermeto) meegeleverd. | <input type="checkbox"/> |
| Bocht, staal verzinkt | 38 | 6.386-356.0 | | | | Kniekoppeling, gegalvaniseerd staal. Met 90° hoekstuk met klemringkoppeling (Ermeto) aan weerszijden voor 16 mm buizen. | <input type="checkbox"/> |
| Leidingisolatie, per strekkende meter | 39 | 6.286-147.0 | | | | Voor thermisch isoleren van buizen. Buisbekleding. Wanddikte 9 mm. PE-schuim met dampwerende laag. Leverbaar per strekkende meter. | <input type="checkbox"/> |
| Overgangsstuk, staal verzinkt | 40 | 2.638-182.0 | | | | Alternatief: roestvrijstaal 2.638-183 | <input type="checkbox"/> |
| Snelkoppeling, vast deel | 41 | 6.463-025.0 | | | | vast onderdeel | <input type="checkbox"/> |
| Dopmoer, staal verzinkt | 42 | 6.386-423.0 | | | | Wartelmoer, gegalvaniseerd staal. Voor 16 mm klemringkoppeling. | <input type="checkbox"/> |
| Snijring | 43 | 6.386-357.0 | | | | Gegalvaniseerd stalen snijring. Voor 16 mm klemringkoppeling. | <input type="checkbox"/> |
| Hogedrukbuisset | 44 | 2.420-006.0 | | | | Hogedrukleidingset met 3 m roestvrijstaal buis Ø 16 x 2 mm, ID 12 en montage toebehoren: klemringkoppeling, 4 buisklemmen, 4 draagbouten en 4 kunststof pluggen. | <input type="checkbox"/> |
| Verbindingsstuk buis/hogedrukslang, roestvrij staal (Ermeto) | 45 | 2.638-181.0 | | | | Roestvrijstaal | <input type="checkbox"/> |

■ Bij de levering inbegrepen □ Beschikbaar toebehoren

HD 13/12-4 ST

1.524-500.2

KÄRCHER



| | | Bestelnr. | | | | | Prijs | Beschrijving | | |
|---|----|-------------|--|--|--|--|-------|---|--|--------------------------|
| Verbindingsstuk buis/afsluitkraan, roestvrij staal (Ermeto) | 46 | 2.638-183.0 | | | | | | | | <input type="checkbox"/> |
| Afsluitkraan, roestvrij staal (Ermeto) | 47 | 4.580-163.0 | | | | | | | | <input type="checkbox"/> |
| Wartelmoer, roestvrij staal (Ermeto) | 48 | 6.386-428.0 | | | | | | (VA) | | <input type="checkbox"/> |
| T-schroefkoppeling, roestvrij staal (Ermeto) | 49 | 6.386-465.0 | | | | | | Roestvrijstaal | | <input type="checkbox"/> |
| Roestvrijstalen kniekoppeling 90° | 50 | 6.386-466.0 | | | | | | Roestvrijstalen kniekoppeling 90° met klemringfitting (Ermeto) aan weerszijden voor 16 mm leidingen. | | <input type="checkbox"/> |
| Snelkoppeling, los onderdeel, M 22 x 1,5 | 51 | 6.463-023.0 | | | | | | los onderdeel | | <input type="checkbox"/> |
| Overzicht apparaten | | | | | | | | | | |
| Watertoevoerslang; 1,5 m: DN 19 R1 | 52 | 4.440-733.0 | | | | | | Enkel in combinatie met de schroefaansluiting 5.402-386.0 | | <input type="checkbox"/> |
| Magneetventiel watertoevoer | 53 | 2.209-788.0 | | | | | | Magneetventiel voor de opstelling van stationaire HD machines van Kärcher. Sluit de wateraanvoer automatisch af wanneer de machine stilstaat. | | <input type="checkbox"/> |
| Magneetventiel aanzuigwater | 54 | 2.209-805.0 | | | | | | Magneetventiel aanzuigwater | | <input type="checkbox"/> |
| Water fijnfilter | 55 | 2.209-806.0 | | | | | | Water fijnfilter | | <input type="checkbox"/> |
| Vloerrek, gevernist | 56 | 2.210-058.0 | | | | | | | | <input type="checkbox"/> |
| Vloerrek, roestvrijstaal | 57 | 2.210-059.0 | | | | | | | | <input type="checkbox"/> |
| Slangleiding voor hogedrukreinigers | | | | | | | | | | |
| C-rail, per strekkende meter | 58 | 6.233-017.0 | | | | | | C-railprofiel als geleider. 30x32 mm, 2 mm wanddikte 1,56 kg/m. Leverbaar per strekkende meter. | | <input type="checkbox"/> |
| Railverbinder | 59 | 6.541-011.0 | | | | | | Railverbinder | | <input type="checkbox"/> |
| Eindstop | 60 | 6.541-025.0 | | | | | | Eindstop | | <input type="checkbox"/> |
| Leidingwagen | 61 | 6.541-026.0 | | | | | | Kabelrolley voor C-railprofiel. Capaciteit 20 kg. Gewicht 0,11 kg. Gegalvaniseerd stalen kogellager. | | <input type="checkbox"/> |
| Eindklem | 62 | 6.541-028.0 | | | | | | Eindklem | | <input type="checkbox"/> |
| Beugel | 63 | 6.541-029.0 | | | | | | C-railprofielklem. Gegalvaniseerd staal. Kunststof klemmen. Gewicht 0,06 kg. | | <input type="checkbox"/> |
| Wandhouder | 64 | 6.541-039.0 | | | | | | Wandhouder voor gegalvaniseerd stalen C-railprofiel. | | <input type="checkbox"/> |
| Railhouder wand | 65 | 6.541-012.0 | | | | | | Gegalvaniseerd stalen railbeugel voor C-railprofiel. Gewicht 0,235 kg. | | <input type="checkbox"/> |
| Veerautomaat | 66 | 6.542-001.0 | | | | | | Veerautomaat | | <input type="checkbox"/> |
| Spuiltanswagen verrijdbaar | 67 | 4.042-610.0 | | | | | | verplaatsbaar | | <input type="checkbox"/> |
| Zwenkarm met zuil | 68 | 2.637-121.0 | | | | | | Zwaaiarm, kolom | | <input type="checkbox"/> |
| Slanghaspel, handmatig, 20 m, gelakt | 69 | 2.637-577.0 | | | | | | Slanghaspel, handmatig, 20 m, gelakt | | <input type="checkbox"/> |
| C-rail, houder | 70 | 6.541-027.0 | | | | | | Aan de muur bevestigde C-rail houder voor de geleiding van hogedrukslangen van de Kärcher hogedrukreinigers. | | <input type="checkbox"/> |

■ Bij de levering inbegrepen □ Beschikbaar toebehoren

HD 13/12-4 ST

1.524-500.2

KÄRCHER



| | | Bestelnr. | Waterop- brengst | Sproeier- grootte | Diame- ter | Prijs | Beschrijving | |
|--|---|-------------|---------------------|----------------------|---------------|-------|--|--------------------------|
| Oppervlaktereiniger FR 30 | | | | | | | | |
| Oppervlaktereiniger FR 30 | 1 | 2.642-997.0 | | | 300 mm | | Tot wel 10 maal hogere oppervlakteprestaties in vergelijking met de traditionele hogedrukstraal. Kunststoffen behuizing voor een optimale wendbaarheid, 2-voudige keramische lagering voor lange werktijden, flexibele aansluitkoppeling voor een ergonomische bediening en geïntegreerde parkeerstand. De apparaatspecifieke sproeierset moet apart besteld worden. | <input type="checkbox"/> |
| Oppervlaktereiniger FR 30 Me | | | | | | | | |
| Oppervlaktereiniger FR 30 Me | 2 | 2.640-355.0 | | | 300 mm | | Heetwaterbestendige roestvrijstalen oppervlaktereiniger met dubbele keramische lagering, streepvrije zwenkwielen en zuigslangkoppeling. Ideaal voor reinigen in bedrijfsruimten, bv. voedingsmiddelenindustrie. | <input type="checkbox"/> |
| Oppervlaktereiniger FR 50 | | | | | | | | |
| FR 50 oppervlaktereiniger | 3 | 2.640-679.0 | | | 500 mm | | Heetwaterbestendige roestvrijstalen oppervlaktereiniger met een werkbreedte van 500 mm. Ideaal voor grote oppervlakken. Met dubbele keramische lagering, duwbeugel, streepvrije zwenkwielen en doseersysteem voor reinigingsmiddel. | <input type="checkbox"/> |
| Apparaatspecifieke sproeiersets voor FR | | | | | | | | |
| Sproeierset voor oppervlaktereinigers | 4 | 2.639-188.0 | 1100 - 1300 l/u | | | | Sproeierset met powersproeiers en koppelingen. Voor Kärcher oppervlaktereinigers (1100 to 1300 l/h). | <input type="checkbox"/> |

■ Bij de levering inbegrepen □ Beschikbaar toebehoren

HD 13/12-4 ST

1.524-500.2

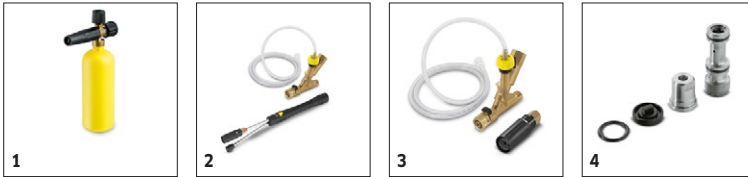

| | | Bestelnr. | Waterop- brengst | | | Prijs | Beschrijving | |
|--|---|-------------|---------------------|--|--|-------|---|--------------------------|
| Schuimlans met tank | | | | | | | | |
| Schuimlans met tank | 1 | 6.394-668.0 | max. 1200 l/u | | | | Korte, handige schuimlans met instelbare spuithoek en reinigingsmiddelreservoir van 1 liter. Door het compacte ontwerp ideaal voor het reinigen van auto's. | <input type="checkbox"/> |
| Inno Foam-set | | | | | | | | |
| Inno foam-set met reinigingsmid- delinjector | 2 | 2.640-151.0 | | | | | Hogedruk-schuimsysteem met dubbele lans (schuimsproeier en hogedrukstraal voor spoelen). Voor gebruik bij mobiele en stationaire hogedruk- en HDS-drukreinigers voor schoonmaken of desinfecteren. | <input type="checkbox"/> |
| Easy Foam-set | | | | | | | | |
| Easy Foam-set met RM-injector | 3 | 2.640-691.0 | | | | | Hogedrukschuimsysteem voor gebruik met. HD/HDS reinigings- en desinfectie-apparatuur. Schuimsproeier voor aansluiting op lans en hogedruk chemische injector met 0-5% precisiedoseerklap. De machinespecifieke sproeierset moet apart worden besteld. | <input type="checkbox"/> |
| Sproeiersets voor Inno / Easy Foam-set | | | | | | | | |
| Sproeierset 110 Inno / Easy-set 1000-1300 l/h | 4 | 2.640-689.0 | 1000 - 1300 l/u | | | | Sproeierset 110 met Kärcher powersproeiers en sproeielementen. Voor Inn/Easy-Foam set 1000-1300 l/h. Voor optimale schuimsysteemprestaties. | <input type="checkbox"/> |

■ Bij de levering inbegrepen □ Beschikbaar toebehoren

HD 13/12-4 ST

1.524-500.2



| | | Bestelnr. | Lengte | | | | Prijs | Beschrijving | |
|---|---|-------------|--------|--|--|--|-------|--|--------------------------|
| Automatische, zelfoprollende slanghaspels voor muurbevestiging | | | | | | | | | |
| Add-on kit hose reel stainless steel K/P | 1 | 6.391-520.0 | 20 m | | | | | | <input type="checkbox"/> |
| Zwenkbare houder gepoedercoat | 2 | 2.639-931.0 | | | | | | Zwenkbare houder voor wandmontage van automatische slanghaspel. Voor maximale actieradius en flexibiliteit van hogedrukslang. 120° roteerbaar. Gegalvaniseerd staal. | <input type="checkbox"/> |

■ Bij de levering inbegrepen Beschikbaar toebehoren

HD 13/12-4 ST 1.524-500.2



| | | Bestelnr. | Max. werkdruk | Sproeiergrootte | Diame-ter | Prijs | Beschrijving |
|--------------------------------|---|-------------|---------------|-----------------|-----------|-------|--|
| Vaten- en tankreiniging | | | | | | | |
| Aanbouwset modderzuiger | 1 | 2.641-798.0 | | | | | Voor aansluiting aan de hogedrukslangen van de Kärcher hogedrukreinigers: deze krachtige modderzuiger, voor het achteraf aansluiten van hogedrukreinigers op vuilwaterpompen. <input type="checkbox"/> |

Bij de levering inbegrepen
 Beschikbaar toebehoren

HD 13/12-4 ST

1.524-500.2

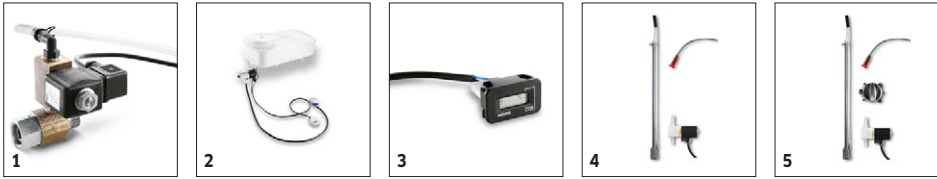

| | | Bestelnr. | | | | Prijs | Beschrijving | |
|--|---|-------------|--|--|--|-------|--|--------------------------|
| Aanbouwsset HD stationair | | | | | | | | |
| Drukontlastingsset | 1 | 2.209-773.0 | | | | | Drukontlastingsset voor effectieve systeemverzorging. | <input type="checkbox"/> |
| Doseereenheid waterontharder | 2 | 2.209-777.0 | | | | | Set voor het voorkomen van kalkafzetting in het systeem. | <input type="checkbox"/> |
| Bedrijfsurenteller | 3 | 2.209-778.0 | | | | | Set bedrijfsurenteller voor het vastleggen van bedrijfstijden. | <input type="checkbox"/> |
| ABS: voorbereiding afstandsbediening, één reinigingsmiddel, lagedruktoepassing, voorbereid op afstandsbediening, hoge druk, één reinigingsmiddel | 4 | 2.209-779.0 | | | | | Vorbereidingsset afstandsbediening voor één reinigingsmiddel en lagedruktoepassing. | <input type="checkbox"/> |
| ABS: voorbereid op afstandsbediening, twee reinigingsmiddelen lagedruktoepassing | 5 | 2.209-780.0 | | | | | Vorbereidingsset afstandsbediening voor twee reinigingsmiddelen en lagedruktoepassing. | <input type="checkbox"/> |
| ABS: voorbereid op afstandsbediening, één reinigingsmiddel, hogedruktoepassing | 6 | 2.209-799.0 | | | | | Vorbereidingsset afstandsbediening voor één reinigingsmiddel en hogedruktoepassing. | <input type="checkbox"/> |
| ABS: voorbereid op afstandsbediening, twee reinigingsmiddelen, hogedruktoepassing | 7 | 2.209-800.0 | | | | | Vorbereidingsset afstandsbediening voor twee reinigingsmiddelen en hogedruktoepassing. | <input type="checkbox"/> |

■ Bij de levering inbegrepen □ Beschikbaar toebehoren

HD 13/12-4 ST 1.524-500.2



| | | Bestelnr. | | | | | Prijs | Beschrijving | |
|--------------------------------------|---|-------------|--|--|--|--|-------|--|--------------------------|
| Wasplaatsuitrusting | | | | | | | | | |
| Zwaaiarm 360° voor hogedrukappaaraat | 1 | 4.058-106.0 | | | | | | Zwaaiarm voor hogedrukslang (draaicirkel 360°).Montage boven wasinstallatie. | <input type="checkbox"/> |

■ Bij de levering inbegrepen Beschikbaar toebehoren

HD 13/12-4 ST 1.524-500.2



| | | Bestelnr. | | | | Prijs | Beschrijving | |
|---|---|-------------|--|--|--|-------|---|--------------------------|
| Overig toebehoren HD | | | | | | | | |
| Aanbouwset afstandsbediening muntinworp | 1 | 2.644-029.0 | | | | | Afstandsbediening muntinworp met elektronische munttester voor aansluiting aan een hogedrukreiniger als voorwastoeistel. Gelieve zelf ter plaatse te zorgen voor een stopcontact en de kabel. | <input type="checkbox"/> |

Bij de levering inbegrepen
 Beschikbaar toebehoren